

TABELA 1 - Preços Médios Pagos pela Agricultura, Cidade de São Paulo, Junho a Setembro de 2008
(em real) (continua)

Especificação	Unidade	Junho	Julho	Agosto	Setembro
Fertilizantes e corretivos					
Calcário dolomítico	tonelada	42,00	47,00	47,00	47,00
Cloreto de potássio	tonelada	1.947,87	2.017,73	2.092,50	2.177,91
Nitrocálcio	tonelada	960,00	1.000,00	1.000,00	1.120,00
Sulfato de amônia	tonelada	1.296,27	1.318,27	1.343,17	1.340,00
Superfosfato simples	tonelada	1.337,30	1.345,40	1.322,81	1.333,17
Termofosfato	tonelada	1.471,53	1.515,16	1.556,86	1.561,06
Uréia	tonelada	1.842,70	1.937,64	2.004,56	2.057,92
Formulados					
02-30-10	tonelada	2.107,85	2.105,95	2.058,69	2.089,47
03-15-15	tonelada	1.536,85	1.556,34	1.571,47	1.607,48
04-14-08	tonelada	1.425,00	1.473,28	1.464,49	1.461,29
04-20-20	tonelada	1.899,91	1.914,77	1.931,61	1.972,62
04-30-10	tonelada	2.164,39	2.158,96	2.069,75	2.100,90
04-30-16	tonelada	2.291,76	2.297,92	2.273,44	2.317,19
05-25-25	tonelada	2.293,64	2.304,87	2.143,04	2.368,10
10-10-10	tonelada	1.463,88	1.507,80	1.546,20	1.592,29
12-06-12	tonelada	1.455,96	1.480,15	1.471,56	1.499,93
14-07-28	tonelada	1.817,93	1.879,52	1.894,39	1.934,75
19-10-19	tonelada	1.842,09	1.910,75	1.975,10	2.038,32
20-05-20	tonelada	1.790,79	1.888,25	1.907,73	1.926,56
Sementes					
Algodão	kg	1,40	1,40
Amendoim	kg	4,00	4,00	4,00	4,00
Arroz	kg	1,17	1,25	1,25	1,25
Feijão	kg	6,28	7,39	7,29	8,00
Milho	kg	5,03	5,37	5,08	5,45
Soja	kg	1,30	1,91	2,18	2,08
Sorgo	kg	11,29	11,29	10,78	11,71
Tomate	kg	507,80	507,67	506,11	513,05
Trigo	kg	...	1,35	1,35	1,35
Vacinas e medicamentos					
Agrovet	cx.25 ampolas	315,63	308,33	308,33	279,45
Biocid	litro	46,90	46,90	46,90	43,81
Creolina	litro	23,63	23,63	23,63	22,23
Lepecid	300ml	6,15	6,15	6,15	5,81
Neguvon + assuntol	kg	138,88	138,88	138,88	125,40
Neguvon pó	500g	67,03	67,03	67,03	61,10
Pentabiótico veterinário	cx.25 frascos	240,31	218,44	218,44	228,00
Ripercol injetável	250ml	17,85	17,85	17,85	16,60
Stimovit + B12	500ml	13,75	13,75
Triatox	litro	46,68	46,68	46,68	45,53
Vacina contra aftosa	dose	1,51	1,51	1,51	1,51
Vacina contra carbúnculo sintomático	100ml	10,00	10,00	10,00	10,00

Fonte: Instituto de Economia Agrícola.

TABELA 1 - Preços Médios Pagos pela Agricultura, Cidade de São Paulo, Junho a Setembro de 2008
(em real) (continua)

Especificação	Unidade	Junho	Julho	Agosto	Setembro
Máquinas, veículos e implementos					
Arado de 3 discos de 26" fixo liso	unidade	5.312,75	5.340,00	5.475,00	5.514,67
Arado de 4 discos de 26" fixo liso	unidade	5.564,75	5.588,25	5.724,33	5.772,00
Caminhão Cargo 1317 diesel	unidade	125.000,00	125.000,00	125.000,00	127.000,00
Caminhão, F 4000, diesel	unidade	83.000,00	85.000,00	85.000,00	87.000,00
Caminhão Mercedes Benz 1315	unidade	142.000,00	142.000,00	141.614,00	145.000,00
Caminhão Mercedes Benz 3340 K	unidade	395.000,00	395.000,00	363.687,00	368.000,00
Caminhonete F 250, diesel, 6 cil. c/caçamba	unidade	100.000,00	108.000,00	108.000,00	106.000,00
Carreta 4t s/carroc., s/pneus, s/freio, c/mola	unidade	4.242,25	4.257,50	4.360,00	4.395,00
Colhedora JM 350 p/milho, acima de 40cv	unidade	26.216,86	28.022,48	27.433,73	27.433,73
Colhedora MF 3640 p/grão, s/plataforma, c/cilindro batedor de alta inércia	unidade	336.972,00	339.472,00	339.472,00	335.000,00
Colhedora MF 5650 p/grão, s/plataforma, c/cilindro batedor de alta inércia	unidade	357.268,00	359.768,00	359.768,00	350.000,00
Conjunto de pulverizador mecanizado (jatão super 600)	unidade	23.717,00	24.983,50	24.983,50	24.983,50
Cultivador de 9 enxadas	unidade	3.577,00	3.716,25	4.091,67	4.124,00
Grade de 24 discos de 18"	unidade	5.023,50	5.165,00	5.583,33	5.631,67
Grade de 28 discos de 18"	unidade	5.790,50	5.936,50	6.382,00	6.433,67
Motor elétrico 3cv, trifásico, 4 pólos blindado	unidade	435,00	435,00	435,00	435,00
Pivô central	hectare	5.275,00	5.275,00	5.569,00	5.902,50
Plaina traseira	unidade	2.699,50	2.710,75	2.951,00	2.975,67
Plantadora adubadora hidráulica de 3 linhas c/ cabeçalho de 2.650mm	unidade	11.293,73	11.333,73	11.192,16	11.239,97
Plantadora de 8 linhas	unidade	30.766,93	28.689,23	30.033,85	30.033,85
Pulverizador costal, 20 litros	unidade	209,48	209,71	200,10	203,31
Recolhedora de feijão JM 35	unidade	35.000,00	35.000,00	35.000,00	35.000,00
Secador de café, tipo 3	unidade	35.000,00	40.250,00	40.250,00	40.250,00
Semeadora adubadora c/ discos duplos de 17 linhas	unidade	39.112,00	44.063,00	44.063,00	44.063,00
Trator de roda acima de 100cv	unidade	145.042,25	145.082,75	138.579,60	125.429,25
Trator de roda 50cv	unidade	70.819,67	73.153,00	73.153,00	64.275,00
Trator de roda 60 a 70cv	unidade	87.813,25	87.321,50	87.321,50	81.475,00
Trator de roda 70 a 80cv	unidade	94.177,75	93.595,25	91.957,80	87.039,50
Trator de roda 80 a 90cv	unidade	120.477,50	116.332,25	111.310,40	105.412,00
Peças de reposição					
Bico de pato c/asa, 18"	unidade	65,00	65,00
Disco de arado, liso, 26"	unidade	170,00	170,00
Pneu de caminhão, 825x20, 12 lonas	unidade	497,00	497,00	497,00	533,00
Pneu de caminhão, 900x20, 14 lonas	unidade	535,25	535,63	537,00	543,13
Combustíveis e lubrificantes					
Álcool comum	litro	1,28	1,27	1,28	1,31
Gasolina comum	litro	2,41	2,41	2,41	2,42
Graxa	kg	10,32	10,32	10,32	10,96
Óleo diesel	litro	2,03	2,03	2,03	2,04
Óleo lubrificante	litro	10,33	10,33	10,33	10,33

Fonte: Instituto de Economia Agrícola.

TABELA 1 - Preços Médios Pagos pela Agricultura, Cidade de São Paulo, Junho a Setembro de 2008
(em real) (continua)

Especificação	Unidade	Junho	Julho	Agosto	Setembro
Defensivos					
Acaricidas					
Omite 720 CE	litro	31,91	32,20	33,05	33,72
Sipcatin 500 SC	litro	89,75	89,91	88,37	87,67
Vertimec 18 CE	5 litros	374,92	359,81	316,19	322,30
Formicidas					
Mirex - S	1/2kg	4,21	4,21	4,03	4,32
Fungicidas					
Bayfidan CE	litro	88,85	89,94	87,80	90,13
Cercobin 700 PM	5kg	222,09	210,67	191,27	194,83
Dithane NT	kg	17,51	17,63	17,84	20,40
Manzate 800	cx.25kg	408,80	395,76	377,92	402,75
Oxicloreto de cobre 50%	kg	22,76	22,96	24,24	24,92
Tilt	litro	110,31	93,23	86,79	92,78
Herbicidas					
DMA 806 BR	20 litros	360,52	350,77	362,64	350,87
Gramaxone	litro	29,13	28,55	28,45	28,91
Karmex GRDA	5 kg	102,48	104,19	112,53	105,73
Primestra Gold	5 litros	100,30	100,30	100,69	101,38
Roundup Original	5 litros	107,32	114,79	119,60	121,35
Tordon	20 litros	1.003,41	1.011,33	977,09	1.008,99
Inseticidas					
Decis 25 CE	litro	50,81	50,81	50,87	51,22
Folisuper 600 BR	litro	22,85	23,60	23,80	23,58
Furadan 50 G	10kg	67,30	67,70	66,56	66,45
Lorsban 480 BR	litro	25,85	26,08	26,10	28,64
Pounce 384 CE	litro	47,39	47,72	47,72	47,72
Triona	20 litros	101,42	105,01	105,45	109,46
Material de construção					
Areia lavada	m ³	65,70	67,44	69,28	71,31
Caibro de peroba (5x6cm, base 4,40m até 4m)	m ³	2.178,57	2.368,57	2.368,57	2.337,82
Cal hidratada	sc.20kg	6,44	6,65	6,99	7,13
Cimento Portland	sc.50kg	17,16	17,39	17,53	18,04
Fio de cobre, isolamento termoplástica para 70gC, 750V (6,00mm)	rolo 100m	189,00	180,00	182,00	176,00
Folha de porta interna, lisa 35mm de espessura	unidade	70,50	70,04	70,00	70,00
Telha francesa de cerâmica (fosca)	mil	1.055,25	1.038,99	1.073,98	1.073,98
Tijolo comum	mil	199,21	200,64	200,64	197,79
Tubo galvanizado p/água, ¾", s/costura 26,9mm	metro	18,84	18,84	28,31	28,31
Embalagem					
Saco novo para arroz em casca (60kg)	unidade	2,50	2,50	2,50	2,50
Saco novo para batata (50kg)	unidade	1,56	1,56	1,56	1,56
Saco novo para exportação de café (60kg)	unidade	2,95	2,95	2,95	2,95

Fonte: Instituto de Economia Agrícola.

TABELA 1 - Preços Médios Pagos pela Agricultura, Cidade de São Paulo, Junho a Setembro de 2008
(em real) (conclusão)

Especificação	Unidade	Junho	Julho	Agosto	Setembro
Alimentos para animais					
Farelinho de trigo	kg	0,47	0,51	0,56	0,54
Farelo de algodão 28%	kg	0,59	0,64	0,69	0,69
Farelo de arroz cru	kg	0,45	0,45	0,43	0,44
Farelo de soja 46%	kg	0,79	0,84	0,76	0,78
Refinasil	kg	0,43	0,46	0,48	0,37
Sal comum grosso	kg	0,47	0,45	0,46	0,40
Sal mineral	kg	6,40	6,40	6,40	6,39
Uréia pecuária	kg	2,45	2,45	2,55	2,34
Ração para ave					
Corte crescimento	kg	1,41	1,46	1,46	1,37
Corte inicial	kg	1,48	1,53	1,53	1,47
Postura crescimento	kg	1,30	1,30	1,30	1,05
Postura (gaiola)	kg	1,27	1,30	1,30	1,29
Ração para bovino					
Inicial	kg	1,06	1,08	1,08	1,01
Lactação	kg	1,10	1,18	1,18	1,18
Novilha e vaca seca	kg	0,95	0,96	0,96	0,96
Reprodução	kg	1,23	1,25	1,25	1,25
Ração para suíno					
Crescimento	kg	0,98	0,98	0,98	1,04
Engorda, acabamento, terminação e final	kg	1,19	1,23	1,23	1,17
Inicial	kg	1,45	1,49	1,49	1,37
Lactação	kg	1,26	1,30	1,30	1,18
Reprodução	kg	1,55	1,63	1,63	1,63
Concentrado para ave					
Corte crescimento	kg	1,35	1,35	1,35	1,32
Corte final	kg	1,35	1,35	1,35	1,35
Corte inicial	kg	1,40	1,40	1,40	1,40
Postura crescimento	kg	1,09	1,09	1,09	1,06
Concentrado para suíno					
Engorda	kg	1,21	1,21	1,21	1,21
Reprodução	kg	1,12	1,12	1,12	1,12

Fonte: Instituto de Economia Agrícola.

TABELA 2 - Preços Médios Mensais Recebidos pelos Agricultores no Estado de São Paulo, Junho a Setembro de 2008

(em real)

Produto	Unidade	Junho	Julho	Agosto	Setembro
Algodão em caroço	15kg	14,76	14,78	14,51	14,57
Algodão em pluma	15kg	43,08	43,56	42,10	42,22
Amendoim em casca	sc.25kg	33,65	32,50	31,67	32,37
Arroz em casca	sc.60kg	38,15	39,53	40,22	40,49
Banana nanica	cx.20kg	12,01	12,62	12,34	11,42
Batata	sc.50kg	44,91	42,92	39,45	29,44
Bezerro	unidade	557,42	577,85	569,19	554,40
Boi gordo	15kg	85,98	88,74	87,99	87,57
Boi magro	unidade	921,52	952,67	911,99	908,57
Borracha (coágulo)	kg	2,05	2,06	2,11	2,10
Burro domado	unidade	1.580,00	1.562,24	1.537,78	1.549,07
Café benef. cereja descascado	sc.60kg	255,83	254,34	248,94	258,11
Café benef. secagem natural	60kg	238,09	238,78	233,09	239,50
Café em coco	sc.40kg	74,83	74,91	73,95	74,07
Café em coco renda	kg de renda	3,65	3,71	3,61	3,62
Cana-de-açúcar	t	30,07	29,77	29,82	29,99
Casulo	kg	6,59	7,00	6,97	7,14
Cebola	kg	1,18	1,05	1,08	1,02
Feijão	sc.60kg	174,26	169,60	163,44	169,45
Frango para corte	kg	1,76	1,81	1,85	1,80
Garrote	unidade	781,96	786,14	786,61	775,80
Laranja para indústria	cx.40,8kg	10,59	11,70	10,11	9,45
Laranja para mesa	cx.40,8kg	12,68	13,01	13,11	12,40
Leitão de recria	kg	4,41	4,46	4,39	4,65
Leite A	litro	1,01	1,05	1,06	1,03
Leite tipo B	litro	0,80	0,82	0,79	0,75
Leite tipo C	litro	0,73	0,74	0,72	0,66
Mamona	kg	0,94	0,88	0,84	0,88
Mandioca para indústria	t	146,78	139,51	143,12	151,51
Mandioca para mesa	cx.23kg	10,20	11,11	11,89	13,08
Mel de abelha	kg	10,89	11,34	11,38	11,37
Milho	sc.60kg	24,42	25,84	23,46	22,34
Novilha	unidade	707,44	716,10	710,00	701,60
Ovos de codorna	cx.50dz.	26,40	27,80	26,80	26,17
Ovos tipo extra	cx.30dz.	45,03	46,80	46,70	45,40
Ovos tipo grande	cx.30dz.	43,38	45,63	45,57	43,53
Ovos tipo médio	cx.30dz.	41,14	42,93	42,79	41,05
Ovos tipo pequeno	cx.30dz.	37,00	38,82	38,63	37,42
Poedeira descarte leve	kg	0,49	0,50	0,52	0,49
Poedeira descarte pesada	kg	0,63	0,65	0,72	0,65
Soja	sc.60kg	45,10	47,18	41,12	42,09
Sorgo	sc.60kg	18,38	19,17	17,61	17,42
Suíno para abate	15kg	57,07	60,33	59,48	61,04
Tangerina	cx.40,8	9,75	10,14	11,34	13,28
Tomate para indústria	kg	0,20	0,16	0,17	0,22
Tomate para mesa	cx.25kg	38,14	41,81	20,53	26,00
Touro	unidade	2.072,00	2.171,13	2.122,47	2.111,20
Trigo	sc.60kg	42,94	41,84	33,88	27,07
Triticale	sc.60kg	34,13	33,77	28,76	23,20
Vaca de criar	unidade	1.030,00	1.071,48	1.077,50	1.025,05
Vaca gorda	15kg	77,82	80,19	79,64	79,16
Vaca leiteira acima de 20 l/dia	unidade	3.023,37	3.069,63	3.021,41	2.960,63
Vaca leiteira até 5 l/dia	unidade	1.072,23	1.111,80	1.130,63	1.087,58
Vaca leiteira de 10 a 20 l/dia	unidade	2.283,58	2.272,89	2.231,31	2.205,22
Vaca leiteira de 5 a 10 l/dia	unidade	1.561,49	1.568,16	1.594,49	1.517,36
Vaca magra	unidade	713,57	725,37	719,95	702,55

Fonte: Instituto de Economia Agrícola e Coordenadoria de Assistência Técnica Integral.

TABELA 3 - Preços Médios Mensais Recebidos pelos Agricultores, segundo os Escritórios de Desenvolvimento Rural, Estado de São Paulo, Setembro de 2008¹

(em real)					
(continua)					
Produto	Andradina	Araçatuba	Araraquara	Assis	Avaré
Algodão em caroço
Algodão em pluma	40,50
Amendoim em casca	...	37,00	...	35,00	...
Arroz em casca	35,00
Banana nanica	...	13,10	...	9,50	11,50
Batata
Bezerro	596,67	696,67	740,00	606,67	622,00
Boi gordo	88,00	87,33	89,03	89,67	89,75
Boi magro	900,00	966,67	1.070,00	926,67	915,00
Borracha (coágulo)
Burro domado	2.000,00	1.500,00	...	2.000,00	1.250,00
Café benef. cereja descascado	...	250,00	240,00
Café benef. secagem natural	...	240,00	...	225,00	240,00
Café em coco	70,00	82,13	...	78,50	64,67
Café em coco renda	3,50	4,00	...	3,93	3,30
Cana-de-açúcar	28,50	28,30	...	32,18	27,33
Casulo
Cebola	0,70	0,70
Feijão	140,00	145,00	...	160,00	169,00
Frango para corte	1,85	1,85	1,90
Garrote	865,00	825,00	...	843,33	870,00
Laranja para indústria	8,00	...	9,50	...	10,50
Laranja para mesa	15,00	14,00
Leitão de recria	3,80	4,25	...	5,25	4,14
Leite tipo A
Leite tipo B	0,73	0,80	0,78
Leite tipo C	0,69	0,65	0,70	0,64	0,71
Mamona
Mandioca para indústria	150,00	...
Mandioca para mesa	9,00	16,00	12,00
Mel de abelha	...	12,50
Milho	21,63	21,83	23,00	22,17	22,40
Novilha	733,33	775,00	...	726,67	745,00
Ovos de codorna
Ovos tipo extra	...	46,90	...	46,00	...
Ovos tipo grande	...	45,90	...	44,00	...
Ovos tipo médio	...	44,40	...	42,00	38,50
Ovos tipo pequeno	...	35,00	...	36,00	32,00
Poedeira descarte leve
Poedeira descarte pesada
Soja	41,00	43,50	...	45,17	43,67
Sorgo	...	16,00	19,50
Suíno para abate	70,00	65,50	68,00	59,67	58,00
Tangerina	15,00
Tomate para indústria
Tomate para mesa	26,50
Touro	2.533,33	2.150,00	...	2.233,33	3.050,00
Trigo	26,50	26,00
Triticale	23,00
Vaca de criar	977,50	1.137,50	...	966,67	1.350,00
Vaca gorda	80,50	83,67	85,00	81,00	81,50
Vaca leiteira acima de 20 l/dia	3.250,00	3.725,00	...	2.900,00	3.162,50
Vaca leiteira até 5 l/dia	1.332,50	1.200,00	...	1.083,33	1.200,00
Vaca leiteira de 10 a 20 l/dia	2.250,00	2.700,00	...	1.766,67	2.550,00
Vaca leiteira de 5 a 10 l/dia	2.050,00	1.600,00	1.400,00	1.416,67	1.600,00
Vaca magra	732,50	795,00	...	683,33	900,00

¹As unidades para cada produto desta tabela são as mesmas da tabela 2.

Fonte: Instituto de Economia Agrícola e Coordenadoria de Assistência Técnica Integral.

TABELA 3 - Preços Médios Mensais Recebidos pelos Agricultores, segundo os Escritórios de Desenvolvimento Rural, Estado de São Paulo, Setembro de 2008

(em real) (continua)

Produto	Barretos	Bauru	Botucatu	Bragança Paulista	Campinas
Algodão em caroço	...	15,80
Algodão em pluma	...	47,00
Amendoim em casca
Arroz em casca	37,00	...
Banana nanica	14,00	...
Batata	40,00	21,00
Bezerro	520,00	560,00	490,00	530,00	350,00
Boi gordo	88,60	87,33	86,50	85,00	91,43
Boi magro	921,67	875,00	905,00	810,00	...
Borracha (coágulo)	2,20	2,00
Burro domado	1.500,00	1.000,00	...	1.600,00	...
Café benef. cereja descascado	260,00	...
Café benef. secagem natural	...	233,00	...	255,00	...
Café em coco	...	71,42	...	85,00	...
Café em coco renda	...	3,86	...	3,23	...
Cana-de-açúcar	34,40	31,05
Casulo	...	5,75
Cebola
Feijão	170,00	150,00
Frango para corte	...	1,70	...	1,80	1,95
Garrote	773,33	716,67	630,00	734,00	...
Laranja para indústria	9,20	11,50	7,00
Laranja para mesa	11,13	16,50	13,00
Leitão de recria	5,00	2,50	4,25	5,28	...
Leite tipo A
Leite tipo B	0,78	...
Leite tipo C	0,61	...	0,73	0,71	0,80
Mamona
Mandioca para indústria	...	140,00
Mandioca para mesa	13,00	8,00
Mel de abelha	...	12,00	...	12,50	10,00
Milho	21,68	18,00	20,00	23,90	21,75
Novilha	696,00	763,33	...	712,50	...
Ovos de codorna	32,00	...
Ovos tipo extra	47,00	...
Ovos tipo grande	46,00	...
Ovos tipo médio
Ovos tipo pequeno	39,00	...
Poedeira descarte leve
Poedeira descarte pesada
Soja	41,83	46,80	...
Sorgo	15,25
Suíno para abate	61,50	...	63,50	62,00	...
Tangerina	20,00	...	12,00
Tomate para indústria
Tomate para mesa	...	35,00	...	23,00	22,00
Touro	2.183,33	1.796,67	1.900,00	1.875,00	...
Trigo	23,00
Triticale
Vaca de criar	871,67	950,00	1.050,00	1.175,00	...
Vaca gorda	83,60	84,50	78,00	78,80	...
Vaca leiteira acima de 20 l/dia	3.380,00	2.500,00	2.390,00	3.283,33	3.000,00
Vaca leiteira até 5 l/dia	1.108,33	1.245,00	900,00	1.125,00	1.500,00
Vaca leiteira de 10 a 20 l/dia	2.200,00	1.900,00	1.750,00	2.240,00	2.500,00
Vaca leiteira de 5 a 10 l/dia	1.533,33	1.635,00	1.250,00	1.537,50	2.000,00
Vaca magra	788,00	750,00	690,00	556,67	...

Fonte: Instituto de Economia Agrícola e Coordenadoria de Assistência Técnica Integral.

TABELA 3 - Preços Médios Mensais Recebidos pelos Agricultores, segundo os Escritórios de Desenvolvimento Rural, Estado de São Paulo, Setembro de 2008

(em real)

(continua)

Produto	Catanduva	Dracena	Fernandópolis	Franca	General Salgado
Algodão em caroço	14,00	18,00	13,50	...	14,00
Algodão em pluma	41,45	42,00	43,50	...	40,00
Amendoim em casca	34,67	30,00	34,00	...	30,00
Arroz em casca	37,33	...	49,00
Banana nanica	11,25	10,00	...	11,00	10,00
Batata	39,00
Bezerro	559,17	550,00	523,33	396,00	504,00
Boi gordo	88,17	88,80	83,67	87,83	88,00
Boi magro	868,57	960,00	...	975,00	900,00
Borracha (coágulo)	2,02	2,08	2,15
Burro domado	1.583,33	2.000,00	1.450,00	...	1.750,00
Café benef. cereja descascado	248,60	250,00	270,00	250,00	...
Café benef. secagem natural	251,25	227,50	240,00	255,00	205,00
Café em coco	77,38	60,00	67,50	80,00	73,00
Café em coco renda	3,94	2,85	3,50
Cana-de-açúcar	32,18	30,75	33,50	29,17	24,00
Casulo	8,00	...	9,50
Cebola	1,03	...	1,20
Feijão	163,00	151,67	230,00	190,00	165,00
Frango para corte	1,90	1,63
Garrote	730,00	754,00	875,00	756,00	790,00
Laranja para indústria	11,00	9,00
Laranja para mesa	13,57	14,00	12,00
Leitão de recria	4,70	4,65	3,75	...	3,83
Leite tipo A	1,00	...	1,20
Leite tipo B	0,83	0,60	...	0,68	...
Leite tipo C	0,71	0,57	0,71	0,65	0,68
Mamona	1,00	0,80
Mandioca para indústria	154,00
Mandioca para mesa	11,03	11,00	...	18,00	...
Mel de abelha	12,17	8,50	15,00	12,00	...
Milho	22,47	22,00	24,50	21,88	22,90
Novilha	667,14	710,00	750,00	686,00	710,00
Ovos de codorna	22,00
Ovos tipo extra	45,25
Ovos tipo grande	44,25
Ovos tipo médio	43,00
Ovos tipo pequeno	41,00	36,00
Poedeira descarte leve	0,65	0,40
Poedeira descarte pesada	0,85	0,70
Soja	38,58	...	38,00	40,33	38,67
Sorgo	18,00	...	18,00	...	19,00
Suíno para abate	59,92	62,50	54,33	62,00	58,00
Tangerina	10,90	...	16,00
Tomate para indústria	0,25	0,18
Tomate para mesa	19,75	30,00	24,00	28,00	...
Touro	2.160,00	2.260,00	2.500,00	2.150,00	1.820,00
Trigo	29,95
Triticale	24,00
Vaca de criar	906,67	970,00	1.250,00	1.300,00	940,00
Vaca gorda	79,57	81,00	72,00	79,20	79,00
Vaca leiteira acima de 20 l/dia	2.780,00	3.125,00	3.750,00	3.000,00	2.700,00
Vaca leiteira até 5 l/dia	1.058,57	1.080,00	1.083,33	1.015,00	950,00
Vaca leiteira de 10 a 20 l/dia	2.110,00	2.340,00	2.033,33	2.220,00	1.900,00
Vaca leiteira de 5 a 10 l/dia	1.381,43	1.620,00	1.500,00	1.460,00	1.340,00
Vaca magra	662,86	680,00	625,00	887,50	630,00

Fonte: Instituto de Economia Agrícola e Coordenadoria de Assistência Técnica Integral.

TABELA 3 - Preços Médios Mensais Recebidos pelos Agricultores, segundo os Escritórios de Desenvolvimento Rural, Estado de São Paulo, Setembro de 2008
(em real) (continua)

Produto	Guaratinguetá	Itapetininga	Itapeva	Jaboticabal	Jales
Algodão em caroço
Algodão em pluma
Amendoim em casca	27,50	...
Arroz em casca	46,00	...	40,00
Banana nanica	12,00	...	12,00
Batata	30,00
Bezerro	450,00	550,00	550,00	550,00	600,00
Boi gordo	86,50	88,00	87,67	86,50	91,00
Boi magro	762,50	883,33	850,00	1.000,00	...
Borracha (coágulo)
Burro domado	1.350,00	1.750,00	1.100,00	2.000,00	2.000,00
Café benef. cereja descascado
Café benef. secagem natural	250,00
Café em coco	60,00
Café em coco renda
Cana-de-açúcar	30,19	...
Casulo	7,00
Cebola	...	0,70	1,05
Feijão	190,00	193,33	150,00	...	180,00
Frango para corte	1,50
Garrote	725,00	743,33	666,67	766,67	850,00
Laranja para indústria	7,63	6,00
Laranja para mesa	10,00	...	12,50	11,25	9,00
Leitão de recria	7,00	3,25	4,50	4,57	6,50
Leite tipo A
Leite tipo B	0,75
Leite tipo C	0,74	0,66	0,62	0,76	0,62
Mamona	...	1,00
Mandioca para indústria	150,00	...	120,00
Mandioca para mesa	16,00	...	10,00	11,00	...
Mel de abelha	13,50	...	7,00
Milho	25,00	20,33	20,00	18,00	24,00
Novilha	762,50	633,33	566,67	633,33	900,00
Ovos de codorna
Ovos tipo extra
Ovos tipo grande
Ovos tipo médio
Ovos tipo pequeno
Poedeira descarte leve
Poedeira descarte pesada
Soja	43,75	40,00	...
Sorgo
Suíno para abate	60,00	54,75	58,00	61,67	70,00
Tangerina	12,00
Tomate para indústria
Tomate para mesa	30,00	...	21,50
Touro	2.250,00	2.000,00	2.100,00	2.000,00	2.500,00
Trigo	...	28,50	26,50
Triticale	...	23,00
Vaca de criar	1.133,33	1.000,00	1.066,67	1.000,00	1.300,00
Vaca gorda	71,67	74,33	75,33	79,25	81,00
Vaca leiteira acima de 20 l/dia	2.500,00	2.650,00	2.600,00	3.500,00	...
Vaca leiteira até 5 l/dia	1.000,00	933,33	1.000,00	1.300,00	1.100,00
Vaca leiteira de 10 a 20 l/dia	2.166,67	2.066,67	2.366,67	2.266,67	1.500,00
Vaca leiteira de 5 a 10 l/dia	1.300,00	1.400,00	1.533,33	1.666,67	1.300,00
Vaca magra	750,00	683,33	675,00	733,33	730,00

Fonte: Instituto de Economia Agrícola e Coordenadoria de Assistência Técnica Integral.

TABELA 3 - Preços Médios Mensais Recebidos pelos Agricultores, segundo os Escritórios de Desenvolvimento Rural, Estado de São Paulo, Setembro de 2008
(em real) (continua)

Produto	Jaú	Limeira	Lins	Marília	Mogi das Cruzes
Algodão em caroço
Algodão em pluma
Amendoim em casca
Arroz em casca	43,00	35,00
Banana nanica
Batata
Bezerro	626,67	430,00	700,00	620,00	...
Boi gordo	88,00	90,67	87,00	89,00	75,00
Boi magro	926,67	785,00	1.000,00	970,00	650,00
Borracha (coágulo)	1,85
Burro domado	1.200,00	...	2.500,00	...	2.000,00
Café benef. cereja descascado
Café benef. secagem natural	244,75	...	220,00	235,00	...
Café em coco	77,00	...	70,00	78,00	...
Café em coco renda	3,73	...	3,50
Cana-de-açúcar	31,13	28,79	26,65
Casulo
Cebola
Feijão	160,00	160,00	190,00	190,00	...
Frango para corte	1,90	1,80	1,80
Garrote	800,00	720,00	866,67	780,00	...
Laranja para indústria	6,40	9,63	11,50	10,00	...
Laranja para mesa	...	12,33	14,00	13,00	...
Leitão de recria	3,20	4,50	2,65	...	7,00
Leite tipo A
Leite tipo B	0,69	0,66	0,74
Leite tipo C	0,64	0,65	0,73	0,72	...
Mamona
Mandioca para indústria	150,00	190,00	...	140,00	...
Mandioca para mesa	...	18,00
Mel de abelha	...	12,00	12,00
Milho	23,25	22,50	21,00
Novilha	650,00	665,00	700,00	700,00	...
Ovos de codorna
Ovos tipo extra	...	46,00	47,00
Ovos tipo grande	...	44,00	46,00	38,50	...
Ovos tipo médio	...	42,50	44,00	35,50	...
Ovos tipo pequeno	...	39,00	...	29,50	...
Poedeira descarte leve
Poedeira descarte pesada
Soja
Sorgo
Suíno para abate	64,50	...	60,00	...	60,00
Tangerina
Tomate para indústria
Tomate para mesa	16,00	28,19	...
Touro	1.490,00	1.766,67	2.350,00	1.200,00	1.500,00
Trigo
Triticale
Vaca de criar	985,00	1.000,00	1.075,00	1.000,00	...
Vaca gorda	80,00	77,33	80,00	...	68,00
Vaca leiteira acima de 20 l/dia	3.000,00	2.350,00	3.000,00	3.100,00	3.500,00
Vaca leiteira até 5 l/dia	1.000,00	1.050,00	1.100,00	1.150,00	1.500,00
Vaca leiteira de 10 a 20 l/dia	2.400,00	1.875,00	2.650,00	2.500,00	3.000,00
Vaca leiteira de 5 a 10 l/dia	1.400,00	1.350,00	1.800,00	1.700,00	2.000,00
Vaca magra	725,00	595,00	725,00	760,00	500,00

Fonte: Instituto de Economia Agrícola e Coordenadoria de Assistência Técnica Integral.

TABELA 3 - Preços Médios Mensais Recebidos pelos Agricultores, segundo os Escritórios de Desenvolvimento Rural, Estado de São Paulo, Setembro de 2008

(em real) (continua)

Produto	Mogi-Mirim	Orlândia	Ourinhos	Pindamonhangaba	Piracicaba
Algodão em caroço	13,00
Algodão em pluma	44,00
Amendoim em casca
Arroz em casca	40,00	...	42,00	42,50	...
Banana nanica
Batata	40,00	...	20,00
Bezerro	483,33	583,33	650,00	740,00	...
Boi gordo	85,00	86,00	90,00	81,67	85,00
Boi magro	810,00	1.000,00	1.050,00
Borracha (coágulo)
Burro domado	...	800,00	800,00	950,00	...
Café benef. cereja descascado	280,00
Café benef. secagem natural	228,00	250,00	227,50
Café em coco	79,80	...	75,00
Café em coco renda	3,80	...	3,79
Cana-de-açúcar	30,16	30,00	35,00	...	33,16
Casulo
Cebola	...	0,90	...	1,38	0,80
Feijão	176,67	...
Frango para corte	1,90
Garrote	733,33	850,00	900,00	800,00	...
Laranja para indústria
Laranja para mesa	10,75
Leitão de recria	4,50	5,40	6,30
Leite tipo A
Leite tipo B	0,89	...
Leite tipo C	0,75	0,67	0,72	0,79	0,70
Mamona
Mandioca para indústria	160,37	162,50
Mandioca para mesa	18,00	13,00
Mel de abelha	10,00	...	12,00
Milho	23,13	19,73	21,75	24,00	25,00
Novilha	583,33	815,00	700,00	660,00	...
Ovos de codorna
Ovos tipo extra	44,00
Ovos tipo grande	43,00
Ovos tipo médio	44,00	41,00
Ovos tipo pequeno	40,00	38,00
Poedeira descarte leve
Poedeira descarte pesada
Soja	48,00	39,75	43,50	46,00	44,40
Sorgo	20,00	15,63
Suíno para abate	61,50	62,33	54,00	68,00	63,00
Tangerina
Tomate para indústria
Tomate para mesa	35,00	28,50	...
Touro	2.233,33	...	2.700,00	1.400,00	...
Trigo	26,00
Triticale
Vaca de criar	950,00	1.100,00	1.100,00
Vaca gorda	74,67	80,00	80,00	73,33	...
Vaca leiteira acima de 20 l/dia	3.000,00	...	2.200,00	2.500,00	...
Vaca leiteira até 5 l/dia	1.100,00	1.000,00	1.100,00	800,00	...
Vaca leiteira de 10 a 20 l/dia	2.250,00	2.500,00	1.800,00	2.050,00	...
Vaca leiteira de 5 a 10 l/dia	1.600,00	1.500,00	1.300,00	1.800,00	...
Vaca magra	583,33	800,00	850,00	500,00	...

Fonte: Instituto de Economia Agrícola e Coordenadoria de Assistência Técnica Integral.

TABELA 3 - Preços Médios Mensais Recebidos pelos Agricultores, segundo os Escritórios de Desenvolvimento Rural, Estado de São Paulo, Setembro de 2008
(em real) (continua)

Produto	Presidente Prudente	Presidente Venceslau	Registro	Ribeirão Preto	S. J. B. Vista
Algodão em caroço	15,75	13,50	...	13,50	...
Algodão em pluma	39,00	...
Amendoim em casca	35,00	33,00	...	30,33	...
Arroz em casca	40,30	42,00	...
Banana nanica	...	12,00	10,00
Batata	40,00	17,50
Bezerro	547,50	650,20	350,00	510,00	500,00
Boi gordo	88,00	88,40	...	88,80	87,88
Boi magro	946,25	966,67	600,00	966,67	925,00
Borracha (coágulo)	2,40	2,20
Burro domado	1.570,00	1.600,00	1.266,67
Café benef. cereja descascado	255,00	267,33
Café benef. secagem natural	210,00	210,00	...	256,67	250,44
Café em coco	77,50	70,00	...	85,00	82,00
Café em coco renda	3,88	3,50	3,68
Cana-de-açúcar	30,60	30,00	...	30,47	32,03
Casulo	7,50
Cebola	1,79	0,70
Feijão	167,80	166,67	...	220,00	181,00
Frango para corte	1,75	1,80	1,68
Garrote	792,50	772,00	...	762,50	725,00
Laranja para indústria	8,50	10,75
Laranja para mesa	12,00	13,33
Leitão de recria	3,95	6,50	5,90
Leite tipo A
Leite tipo B	0,65	0,82	0,78
Leite tipo C	0,59	0,61	...	0,58	0,68
Mamona	...	0,83
Mandioca para indústria	144,00	141,25
Mandioca para mesa	...	14,00
Mel de abelha	12,00	12,50	...	10,00	7,00
Milho	24,33	22,70	...	22,92	23,25
Novilha	681,25	726,00	...	737,50	661,43
Ovos de codorna
Ovos tipo extra	46,50	...
Ovos tipo grande	44,00	...
Ovos tipo médio	35,00	43,00	...
Ovos tipo pequeno	40,50	...
Poedeira descarte leve	0,38	...
Poedeira descarte pesada	0,75	...
Soja	47,00	42,00	...	41,83	46,00
Sorgo	...	16,00	...	18,00	...
Suíno para abate	61,08	56,00	...	63,67	65,83
Tangerina
Tomate para indústria
Tomate para mesa	20,24	24,00	...
Touro	2.257,14	2.646,00	1.500,00	2.300,00	1.794,29
Trigo
Triticale
Vaca de criar	997,50	1.075,00	700,00	1.233,33	974,29
Vaca gorda	78,00	80,40	...	81,00	78,00
Vaca leiteira acima de 20 l/dia	2.816,67	3.166,67	...	2.675,00	2.850,00
Vaca leiteira até 5 l/dia	1.110,00	1.075,00	900,00	1.000,00	1.000,00
Vaca leiteira de 10 a 20 l/dia	2.242,86	2.395,00	2.500,00	1.960,00	2.216,67
Vaca leiteira de 5 a 10 l/dia	1.562,50	1.545,50	1.200,00	1.375,00	1.292,86
Vaca magra	773,75	800,00	500,00	816,67	563,33

Fonte: Instituto de Economia Agrícola e Coordenadoria de Assistência Técnica Integral.

TABELA 3 - Preços Médios Mensais Recebidos pelos Agricultores, segundo os Escritórios de Desenvolvimento Rural, Estado de São Paulo, Setembro de 2008
(em real) (conclusão)

Produto	S. J. Rio Preto	São Paulo	Sorocaba	Tupã	Votuporanga
Algodão em caroço	12,80
Algodão em pluma	42,00
Amendoim em casca	35,00	26,00	...
Arroz em casca	42,00
Banana nanica	...	12,00
Batata
Bezerro	525,00	...	730,00	690,00	575,00
Boi gordo	87,67	90,00	89,33	86,00	89,00
Boi magro	900,00	...	950,00	1.033,33	790,00
Borracha (coágulo)	2,03	2,15	2,20
Burro domado	1.700,00	...	1.550,00	1.350,00	1.600,00
Café benef. cereja descascado	265,00	270,00	...
Café benef. secagem natural	240,00	...	210,00	235,00	225,00
Café em coco	70,00	66,67	67,50
Café em coco renda	3,75	...	2,50	3,18	3,80
Cana-de-açúcar	25,55	...	28,00	28,06	35,00
Casulo	6,50	...
Cebola	0,90
Feijão	167,50	...	157,50	...	170,00
Frango para corte	1,92	...	1,90	1,80	1,83
Garrote	738,33	...	830,00	895,00	800,00
Laranja para indústria	8,50	...	9,05	...	9,00
Laranja para mesa	10,60	...	12,75	10,00	14,00
Leitão de recria	4,40	...	4,30	5,90	5,50
Leite tipo A	0,90
Leite tipo B	0,83	0,73	...
Leite tipo C	0,64	...	0,70	0,62	0,67
Mamona	0,75	...
Mandioca para indústria	147,50	...
Mandioca para mesa	13,50	...	15,00	10,00	...
Mel de abelha	10,00	...	12,00	11,50	...
Milho	22,33	...	23,50	21,75	21,75
Novilha	740,00	...	800,00	707,50	650,00
Ovos de codorna	26,00	27,50	...
Ovos tipo extra	47,00	43,25	...
Ovos tipo grande	46,00	41,75	...
Ovos tipo médio	44,00	39,75	...
Ovos tipo pequeno	40,00	36,13	...
Poedeira descarte leve	0,70	0,48	...
Poedeira descarte pesada	0,90	0,48	...
Soja	40,50	...	41,00	...	42,00
Sorgo	18,00	19,00	16,00
Suíno para abate	59,50	63,00	54,00	59,50	64,50
Tangerina	12,50	...	11,00
Tomate para indústria
Tomate para mesa	23,00	...	35,00	30,00	...
Touro	1.960,00	...	1.900,00	2.462,50	2.000,00
Trigo	28,50
Triticale
Vaca de criar	790,00	...	980,00	1.166,67	1.000,00
Vaca gorda	81,33	...	83,50	80,00	83,00
Vaca leiteira acima de 20 l/dia	2.950,00	...	2.800,00	3.000,00	2.875,00
Vaca leiteira até 5 l/dia	940,00	...	990,00	1.175,00	1.250,00
Vaca leiteira de 10 a 20 l/dia	2.160,00	...	2.000,00	2.500,00	2.200,00
Vaca leiteira de 5 a 10 l/dia	1.420,00	...	1.450,00	1.687,50	1.750,00
Vaca magra	656,00	...	850,00	735,00	700,00

Fonte: Instituto de Economia Agrícola e Coordenadoria de Assistência Técnica Integral.

TABELA 4 - Preços Médios Mensais Recebidos pelos Agricultores, segundo as Regiões Administrativas, Estado de São Paulo, Setembro de 2008¹

	(em real)				(continua)
Produto	Araçatuba	Baixada Santista	Barretos	Bauru	Campinas
Algodão em caroço	15,80	13,00
Algodão em pluma	47,00	44,00
Amendoim em casca	37,00
Arroz em casca	38,75
Banana nanica	13,10	12,00	14,00
Batata	23,20
Bezerro	616,67	...	517,14	622,86	495,00
Boi gordo	87,90	...	88,00	87,50	87,11
Boi magro	950,00	...	932,86	935,71	857,65
Borracha (coágulo)	2,29	...	2,20	1,90	...
Burro domado	1.700,00	...	1.750,00	1.750,00	1.400,00
Café benef. cereja descascado	250,00	265,50
Café benef. secagem natural	230,00	232,00	249,75
Café em coco	75,71	72,88	81,48
Café em coco renda	3,75	3,77	3,60
Cana-de-açúcar	27,32	...	33,35	29,77	30,57
Casulo	5,75	...
Cebola	0,70	0,75
Feijão	149,17	190,00	169,64
Frango para corte	1,30	1,74	1,82
Garrote	846,36	...	762,86	793,75	732,94
Laranja para indústria	7,50	...	8,83	11,50	9,77
Laranja para mesa	13,50	...	11,10	15,25	12,31
Leitão de recria	3,96	...	4,60	2,60	5,22
Leite tipo A
Leite tipo B	0,74	0,74
Leite tipo C	0,67	...	0,61	0,73	0,70
Mamona
Mandioca para indústria	140,00	167,96
Mandioca para mesa	9,00	...	12,50	8,00	18,00
Mel de abelha	12,50	12,00	10,67
Milho	22,12	...	21,16	20,00	23,32
Novilha	735,00	...	680,00	723,75	653,53
Ovos de codorna	32,00
Ovos tipo extra	46,90	47,00	45,75
Ovos tipo grande	45,90	46,00	44,33
Ovos tipo médio	44,40	44,00	42,50
Ovos tipo pequeno	35,00	39,00
Poedeira descarte leve
Poedeira descarte pesada
Soja	41,50	...	41,83	...	46,93
Sorgo	16,00	...	15,25	...	20,00
Suíno para abate	62,60	...	61,00	61,67	63,47
Tangerina	15,00	...	20,00
Tomate para indústria
Tomate para mesa	25,50	22,50
Touro	2.230,00	...	2.085,71	1.931,67	1.863,33
Trigo	23,00
Triticale
Vaca de criar	1.032,73	...	890,00	1.050,00	1.008,75
Vaca gorda	81,30	...	82,67	81,50	77,68
Vaca leiteira acima de 20 l/dia	3.333,33	...	3.380,00	2.750,00	2.972,22
Vaca leiteira até 5 l/dia	1.202,73	...	1.121,43	1.138,00	1.086,11
Vaca leiteira de 10 a 20 l/dia	2.388,89	...	2.171,43	2.275,00	2.214,71
Vaca leiteira de 5 a 10 l/dia	1.736,36	...	1.528,57	1.634,00	1.447,06
Vaca magra	732,73	...	773,33	740,00	575,56

¹As unidades para cada produto desta tabela são as mesmas da tabela 2.

Fonte: Instituto de Economia Agrícola e Coordenadoria de Assistência Técnica Integral.

TABELA 4 - Preços Médios Mensais Recebidos pelos Agricultores, segundo as Regiões Administrativas, Estado de São Paulo, Setembro de 2008

(em real) (continua)

Produto	Central	Franca	Marília	Presidente Prudente	Registro
Algodão em caroço	15,75	...
Algodão em pluma	42,00	...
Amendoim em casca	30,00	...	32,00	33,25	...
Arroz em casca	42,00	40,30	...
Banana nanica	...	11,00	9,50	11,00	10,00
Batata	40,00	...
Bezerro	580,00	475,71	645,71	582,16	350,00
Boi gordo	87,41	87,50	88,00	88,32	...
Boi magro	990,00	975,00	978,57	954,38	600,00
Borracha (coágulo)	2,13	2,19	...
Burro domado	2.000,00	800,00	1.675,00	1.665,00	...
Café benef. cereja descascado	...	240,00	270,00	252,50	...
Café benef. secagem natural	...	257,50	226,43	225,00	...
Café em coco	72,14	69,00	...
Café em coco renda	3,48	3,39	...
Cana-de-açúcar	30,19	29,17	30,23	30,55	...
Casulo	6,50	7,50	...
Cebola	...	0,90	...	1,79	...
Feijão	...	180,00	175,00	163,09	...
Frango para corte	1,85	...	1,83	1,75	...
Garrote	650,00	780,00	848,57	785,26	...
Laranja para indústria	7,88	...	10,00
Laranja para mesa	11,50	14,00	11,50
Leitão de recria	4,20	...	5,47	4,23	...
Leite tipo A
Leite tipo B	0,73	0,68	0,75	0,67	...
Leite tipo C	0,69	0,67	0,64	0,59	...
Mamona	0,75	0,83	...
Mandioca para indústria	148,13	141,80	...
Mandioca para mesa	10,00	15,50	13,00	12,80	...
Mel de abelha	11,50	10,80	...
Milho	22,50	20,80	22,14	23,04	...
Novilha	575,00	718,33	718,57	700,53	...
Ovos de codorna	27,50
Ovos tipo extra	43,75	44,00	...
Ovos tipo grande	41,50	42,00	...
Ovos tipo médio	39,50	37,00	...
Ovos tipo pequeno	35,20	35,00	...
Poedeira descarte leve	0,48	0,45	...
Poedeira descarte pesada	0,47	0,60	...
Soja	...	40,00	44,38	44,50	...
Sorgo	...	15,63	19,00	16,00	...
Suíno para abate	64,00	61,67	59,60	60,83	...
Tangerina
Tomate para indústria	0,18	...
Tomate para mesa	...	16,00	29,10	25,12	...
Touro	1.500,00	2.200,00	2.250,00	2.351,67	1.500,00
Trigo	26,50
Triticale
Vaca de criar	900,00	1.250,00	1.050,00	1.012,78	700,00
Vaca gorda	79,75	79,33	80,00	79,68	...
Vaca leiteira acima de 20 l/dia	2.000,00	3.000,00	2.975,00	2.992,31	...
Vaca leiteira até 5 l/dia	1.100,00	940,00	1.128,57	1.097,63	900,00
Vaca leiteira de 10 a 20 l/dia	1.750,00	2.320,00	2.060,00	2.316,18	2.500,00
Vaca leiteira de 5 a 10 l/dia	1.366,67	1.480,00	1.585,71	1.575,13	1.200,00
Vaca magra	700,00	870,00	704,29	756,11	500,00

Fonte: Instituto de Economia Agrícola e Coordenadoria de Assistência Técnica Integral.

TABELA 4 - Preços Médios Mensais Recebidos pelos Agricultores, segundo as Regiões Administrativas, Estado de São Paulo, Setembro de 2008

Produto	(em real)				(conclusão)
	Ribeirão Preto	S. J. Campos	S. J. Rio Preto	São Paulo	Sorocaba
Algodão em caroço	13,50	...	13,63
Algodão em pluma	39,00	...	41,98	...	40,50
Amendoim em casca	29,00	...	33,83
Arroz em casca	42,00	43,67	40,60	...	37,50
Banana nanica	...	12,00	11,00	...	11,75
Batata	39,00	...	35,00
Bezerro	518,00	508,00	533,75	...	593,75
Boi gordo	88,50	83,60	87,50	82,50	88,56
Boi magro	1.000,00	762,50	857,33	650,00	908,18
Borracha (coágulo)	2,05
Burro domado	...	1.150,00	1.631,82	2.000,00	1.375,00
Café benef. cereja descascado	260,00	...	256,16	...	260,00
Café benef. secagem natural	252,50	...	237,81	...	235,00
Café em coco	83,33	...	71,37	...	68,50
Café em coco renda	3,81	...	3,29
Cana-de-açúcar	30,38	...	29,82	...	28,83
Casulo	8,75	...	7,00
Cebola	...	1,38	1,08	...	0,88
Feijão	210,00	182,00	170,91	...	168,46
Frango para corte	1,80	1,50	1,89	...	1,90
Garrote	830,00	740,00	754,74	...	756,15
Laranja para indústria	9,25	...	9,77	...	8,90
Laranja para mesa	11,50	10,00	12,19	...	12,92
Leitão de recria	5,90	6,20	4,72	7,00	4,07
Leite tipo A	1,10	...	0,90
Leite tipo B	...	0,80	0,83	...	0,81
Leite tipo C	0,58	0,76	0,68	...	0,68
Mamona	1,00	...	1,00
Mandioca para indústria	...	150,00	154,00	...	120,00
Mandioca para mesa	...	16,00	12,02	...	12,33
Mel de abelha	11,00	13,50	12,06	...	10,75
Milho	22,36	24,50	22,72	...	21,65
Novilha	770,00	728,33	717,14	...	673,33
Ovos de codorna	22,00	...	26,00
Ovos tipo extra	46,50	...	45,25	...	47,00
Ovos tipo grande	44,00	...	44,25	...	46,00
Ovos tipo médio	43,00	...	43,00	...	40,33
Ovos tipo pequeno	40,50	...	41,00	...	36,00
Poedeira descarte leve	0,38	...	0,68
Poedeira descarte pesada	0,75	...	0,88
Soja	41,38	46,00	39,41	...	43,61
Sorgo	18,00	...	17,88	...	19,50
Suíno para abate	64,20	62,67	59,97	61,50	57,18
Tangerina	...	12,00	12,56	...	11,50
Tomate para indústria	0,25
Tomate para mesa	32,00	29,00	21,63	...	27,67
Touro	2.540,00	1.825,00	2.037,50	1.500,00	2.270,00
Trigo	29,95	...	26,94
Triticale	24,00	...	23,00
Vaca de criar	1.300,00	1.133,33	943,89	...	1.090,00
Vaca gorda	81,57	72,50	78,97	68,00	78,53
Vaca leiteira acima de 20 l/dia	3.040,00	2.500,00	2.928,67	3.500,00	2.744,17
Vaca leiteira até 5 l/dia	1.200,00	950,00	1.030,50	1.500,00	1.046,00
Vaca leiteira de 10 a 20 l/dia	2.183,33	2.120,00	2.040,00	3.000,00	2.200,00
Vaca leiteira de 5 a 10 l/dia	1.540,00	1.466,67	1.413,50	2.000,00	1.470,00
Vaca magra	837,50	666,67	657,89	500,00	738,00

Fonte: Instituto de Economia Agrícola e Coordenadoria de Assistência Técnica Integral.

TABELA 5 - Preços Médios Mensais de Venda no Mercado Atacadista, Cidade de São Paulo, Junho a Setembro de 2008

		(em real)		(continua)	
Produto	Unidade	Junho	Julho	Agosto	Setembro
Alho					
Argentino (branco)	cx.10kg	-	-	-	-
Argentino (roxo)	cx.10kg	43,19	40,64	41,63	35,19
Chinês (branco)	cx.10kg	36,02	34,45	35,38	35,71
Espanhol (roxo)	cx.10kg	-	-	-	-
Nacional DF-GO (roxo)	cx.10kg	-	-	42,00	41,00
Nacional MG (roxo)	cx.10kg	52,50	52,50	42,02	38,02
Nacional SC (roxo)	cx.10kg	-	-	-	-
Amendoim					
Descascado catado	sc.50kg	217,11	187,57	179,99	173,60
Em casca	sc.25kg	64,14	62,00	63,14	61,33
Arroz beneficiado					
Uruguai tipo 1	sc.50kg	117,64	122,00	119,50	118,48
Arroz em fardo					
Agulhinha parboilizado tipo 1	fardo 30kg	67,12	63,25	61,67	63,28
Agulhinha tipo 1	fardo 30kg	63,79	61,87	60,21	62,55
Agulhinha tipo 2	fardo 30kg	59,05	56,80	55,32	57,35
Batata					
Cupido lavada	sc.50kg	54,52	49,25	44,43	33,91
Asterix escovada	sc.50kg	-	47,86	40,77	35,00
Asterix lavada	sc.50kg	53,45	49,45	47,02	37,32
Baraka escovada	sc.50kg	49,43	45,48	41,93	32,95
Agata escovada	sc.50kg	40,95	42,95	40,14	30,59
Agata lavada	sc.50kg	55,48	50,36	46,40	34,84
Monalisa escovada	sc.50kg	46,95	42,98	40,48	30,34
Monalisa lavada	sc.50kg	55,79	48,25	45,88	34,84
Bintje lavada	sc.50kg	-	-	-	-
Cesar escovada	sc.50kg	50,02	47,61	43,02	32,61
Cesar lavada	sc.50kg	53,98	50,50	49,88	36,34
Cebola					
Argentina	sc.20kg	31,93	29,23	32,30	-
Monte Alto	sc.20kg	-	28,33	32,00	22,95
PE-BA	sc.20kg	29,46	28,11	32,07	22,48
Piedade	sc.20kg	31,36	27,93	34,10	23,05
Rio Grande do Sul	sc.20kg	25,50	-	-	-
Santa Catarina	sc.20kg	28,50	30,00	34,50	-
São José do Rio Pardo	sc.20kg	-	30,00	30,63	21,88
Farinha de mandioca					
Farinha crua fina	sc.50kg	51,08	53,18	54,10	52,51
Farinha crua grossa	sc.40kg	42,79	43,84	43,29	41,56
Farinha torrada	sc.50kg	54,31	57,05	59,30	59,97
Farinha de trigo					
Comum	sc.50kg	78,67	79,00	74,06	68,32
Especial	sc.50kg	91,73	87,63	86,85	88,42
Feijão					
Carioquinha tipo 1	sc.60kg	221,36	197,00	186,93	209,09
Carioquinha tipo 2	sc.60kg	205,74	184,64	177,00	201,32
Preto tipo 1	sc.60kg	182,00	164,50	161,45	175,84
Preto tipo 2	sc.60kg	164,64	151,91	150,00	161,70

Fonte: Instituto de Economia Agrícola.

TABELA 5 - Preços Médios Mensais de Venda no Mercado Atacadista, Cidade de São Paulo, Junho a Setembro de 2008

		(em real)		(conclusão)	
Produto	Unidade	Junho	Julho	Agosto	Setembro
Milho					
Amarelo CIF Campinas	sc.60kg	26,73	28,21	25,33	23,83
Amarelo FOB Mogiana	sc.60kg	24,50	25,73	23,09	21,50
Amarelo FOB Sorocabana	sc.60kg	24,50	25,73	23,09	21,50
Pipoca argentina	sc.25kg	54,29	59,05	61,40	58,02
Pipoca nacional	sc.30kg	53,30	56,13	60,10	63,75
Óleo					
Milho	cx.20 latas	108,43	-	-	-
Soja	cx.20 latas	63,02	63,16	60,88	57,18
Soja					
CIF Santos	sc.60kg	52,77	54,66	47,13	50,00
FOB Mogiana	sc.60kg	49,48	51,14	44,10	47,55
FOB Sorocabana	sc.60kg	49,48	51,14	44,10	47,42
Trigo					
FOB Mogiana	sc.60kg	50,71	43,80	43,03	28,00
Ave abatida					
Frango resfriado	kg	2,40	2,68	2,83	2,75
Banha de porco					
Empacotada	cx.30kg	-	-	-	-
Carne bovina resfriada					
Dianteiro com osso	kg	5,03	5,12	5,13	4,88
Ponta de agulha	kg	4,38	4,52	4,46	4,56
Traseiro com osso	kg	6,06	6,02	6,11	6,25
Carne suína					
1/2 carcaça	kg	4,73	5,10	4,98	5,18
Charque					
Dianteiro	kg	8,51	9,66	9,25	9,45
Ponta de agulha	kg	7,31	7,06	7,24	7,77
Manteiga					
Com sal	kg	-	-	-	-
Sem sal	kg	9,61	9,89	8,90	8,92
Ovo branco					
Extra	cx.30dz.	51,24	52,48	52,70	49,57
Grande	cx.30dz.	49,90	51,22	51,37	48,07
Médio	cx.30dz.	47,74	49,17	49,77	46,06
Ovo vermelho					
Extra	cx.30dz.	53,48	54,94	55,43	51,80
Grande	cx.30dz.	51,81	53,34	54,13	50,14
Médio	cx.30dz.	49,48	51,18	52,19	48,00
Pinto de um dia					
Corte	unidade	0,71	0,71	0,71	0,71
Postura branco	unidade	1,40	1,40	1,40	1,40
Postura vermelho	unidade	1,50	1,50	1,50	1,50
Queijo					
Frescal	kg	8,93	9,61	9,49	10,07
Minas padrão	kg	10,95	12,08	11,47	12,28
Mussarela	kg	10,99	12,54	11,87	12,18
Parmesão	kg	18,69	19,40	18,72	20,81
Prato	kg	10,96	12,53	12,13	12,26
Provolone curado	kg	-	15,27	14,49	16,30
Provolone fresco	kg	14,41	14,31	14,89	15,05

Fonte: Instituto de Economia Agrícola.

TABELA 6 - Preços Médios Mensais no Varejo, Cidade de São Paulo, Junho a Setembro de 2008
(em real) (continua)

Produto	Unidade	Junho	Julho	Agosto	Setembro
Produtos básicos e diversos					
Açúcar	kg	1,19	1,16	1,17	1,20
Arroz	kg	2,26	2,32	2,27	2,25
Café solúvel	vidro 100g	6,22	6,07	5,98	6,15
Chá preto	pc.100g	-	-	-	-
Feijão	kg	5,14	5,24	4,94	4,83
Pó de café	pc. 500g	5,72	5,61	5,70	5,75
Carnes e derivados					
Banha de porco	pc. kg	-	-	-	-
Carne bovina	kg	10,78	10,99	10,90	11,06
Carne suína	kg	8,65	8,60	8,95	8,98
Frango	kg	3,75	3,86	3,98	4,14
Lingüiça de porco	kg	9,14	9,24	9,13	9,52
Ovos	dz.	3,16	3,14	3,20	3,14
Toucinho fresco	kg	3,90	4,51	4,45	4,56
Conservas e embutidos					
Azeitona granel	kg	12,99	13,54	12,32	14,84
Ervilha	lata 200g	1,28	1,24	1,23	1,21
Goiabada	lata 700g	4,14	4,26	3,95	4,37
Massa de tomate	lata 140g	1,03	1,03	1,05	1,09
Mortadela	kg	9,12	9,12	8,95	9,31
Palmito	lata 400g	-	-	-	-
Pêssego em calda	lata 450g	5,05	4,72	4,77	4,86
Presunto cozido	kg	12,75	13,60	13,48	13,60
Salsicha viena	kg	12,60	13,43	13,48	13,40
Sardinha	lata 135g	1,82	1,82	1,89	1,97
Farináceos e massas					
Bolacha	pc. 200g	1,53	1,50	1,51	1,54
Farinha de mandioca	pc. 500g	1,71	1,46	1,46	1,42
Farinha de milho	pc. 500g	1,57	1,57	1,57	1,57
Farinha de trigo	kg	2,28	2,20	2,09	2,00
Fubá mimoso	pc. 500g	1,00	1,01	1,02	0,99
Macarrão	pc. 500g	1,83	1,90	1,82	1,80
Maisena	pc. 500g	3,48	3,47	3,47	3,46
Pão francês	50g	0,26	0,26	0,26	0,25

Fonte: Instituto de Economia Agrícola.

TABELA 6 - Preços Médios Mensais no Varejo, Cidade de São Paulo, Junho a Setembro de 2008

(em real)

(continua)

Produto	Unidade	Junho	Julho	Agosto	Setembro
Frutas					
Abacate	unidade	0,85	0,94	0,91	0,97
Abacaxi	unidade	2,76	3,30	2,98	2,98
Banana climatizada	dz.	-	-	-	-
Banana maçã	dz.	3,24	3,34	3,39	3,46
Banana nanica	dz.	2,00	2,13	2,09	2,20
Banana prata	dz.	3,41	3,45	3,34	3,50
Caqui	unidade	0,45	0,43	-	-
Figo	cx.1kg	9,10	9,81	10,81	10,08
Laranja	dz.	2,71	2,88	2,94	2,76
Limão tahiti	dz.	1,12	1,33	1,79	2,35
Maçã estrangeira	unidade	0,98	1,05	0,98	0,96
Maçã nacional	kg	3,92	3,97	4,09	4,13
Maçã nacional	unidade	0,55	0,64	0,62	0,67
Mamão	kg	2,09	1,84	2,22	2,30
Manga	unidade	1,73	1,70	1,72	1,90
Maracujá azedo	kg	3,12	3,27	3,55	4,02
Melancia	kg	1,48	1,49	1,51	1,51
Melão amarelo	unidade	5,09	4,83	4,14	3,87
Morango	cx.1kg	8,28	7,54	6,98	6,57
Pêra estrangeira	unidade	0,77	0,83	0,88	0,86
Pêssego	unidade	-	-	-	-
Pêssego de mesa	kg	-	-	5,30	5,10
Tangerina	dz.	2,55	2,55	2,71	2,66
Uva comum	kg	4,71	4,88	5,25	5,12
Uva fina	kg	5,02	5,30	5,53	5,55
Hortaliças					
Abóbora	kg	1,53	1,57	1,60	1,56
Abobrinha brasileira	kg	2,52	2,61	2,56	2,56
Abobrinha italiana	kg	2,24	2,49	2,59	2,51
Agrião	maço 500g	1,72	1,94	1,97	1,86
Alface	pé	1,02	1,13	1,17	1,10
Alho	pc.150g	1,77	1,70	1,69	1,70
Almeirão	maço 500g	1,64	1,82	1,82	1,76
Batata	kg	2,00	1,82	1,76	1,75
Batata-doce	kg	1,97	2,03	1,96	2,09
Berinjela	kg	2,28	2,70	2,57	2,55
Beterraba	kg	1,69	1,75	1,86	1,80
Beterraba	maço 500g	2,11	2,13	2,08	2,00
Cebola	kg	2,58	2,39	2,78	2,53
Cenoura	kg	2,13	2,17	2,25	2,42
Chuchu	kg	1,48	1,64	1,70	1,66

Fonte: Instituto de Economia Agrícola.

TABELA 6 - Preços Médios Mensais no Varejo, Cidade de São Paulo, Junho a Setembro de 2008

		(em real)		(conclusão)	
Produto	Unidade	Junho	Julho	Agosto	Setembro
Hortaliças					
Couve	maço 500g	1,59	1,52	1,46	1,37
Couve-flor	unidade	3,19	2,96	2,85	2,75
Ervilha torta	kg	-	-	-	-
Escarola	pé	1,15	1,29	1,15	1,16
Espinafre	maço 500g	1,77	1,87	1,96	1,91
Mandioca de mesa	kg	1,60	1,47	1,62	1,61
Mandioquinha	kg	3,75	3,84	3,93	3,69
Milho verde	unidade	0,54	0,53	0,54	0,54
Pepino	kg	1,65	1,63	1,67	1,77
Pimentão	kg	2,30	2,50	2,35	2,60
Quiabo	kg	3,99	4,39	4,85	4,62
Repolho verde	kg	0,56	1,20	1,22	1,23
Salsa e cebolinha	maço 100g	0,92	0,99	0,98	0,95
Tomate de mesa	kg	2,63	3,00	2,40	2,06
Vagem	kg	4,42	4,98	4,38	4,47
Leite e derivados					
Leite tipo B	litro	2,18	2,26	2,25	2,24
Leite tipo C	litro	1,89	1,85	1,83	1,84
Leite condensado	lata 395g	2,44	2,33	2,39	2,39
Leite em pó integral	lata 400g	7,18	7,15	7,13	7,11
Manteiga	pc.200g	2,96	2,89	2,71	2,81
Queijo minas	kg	13,96	13,91	13,76	13,33
Queijo minas m. cura	kg	-	-	-	-
Queijo prato	kg	15,09	15,38	14,91	14,15
Óleos e gorduras					
Azeite estrangeiro	lata 500ml	12,85	12,50	12,55	12,69
Óleo de algodão	lata 900ml	-	-	-	-
Óleo de arroz	lata 900ml	-	-	-	-
Óleo de girassol	lata 900ml	4,74	5,12	4,79	5,04
Óleo de milho	lata 900ml	5,85	5,68	5,69	5,73
Óleo de soja	lata 900ml	3,14	3,12	3,04	2,87
Margarina	pote 250g	1,44	1,49	1,49	1,53
Peixes e crustáceos					
Camarão rosa	kg	46,00	43,97	46,00	47,43
Camarão sete barbas	kg	-	-	16,57	-
Pescada média	kg	11,03	10,14	9,57	9,79
Sardinha	kg	5,23	5,32	5,47	4,99

Fonte: Instituto de Economia Agrícola.

TABELA 7 - Cesta de Mercado, Cidade de São Paulo, Setembro de 2008

Produto ¹	Despesa familiar ²		Variação percentual em relação a		
	R\$	%	Ago./08	Dez./07	Set./07
Produtos de origem vegetal					
Produtos básicos	147,17	37,05	-1,95	17,84	30,90
Farináceos e massas	45,04	11,34	-3,45	17,44	23,36
Farinhas (4 produtos)	6,88	1,73	-3,64	15,44	14,29
Macarrão	6,21	1,56	-1,11	11,89	25,96
Pão	31,95	8,04	-3,85	19,04	25,00
Açúcar	11,83	2,98	2,51	4,32	-0,84
Arroz	32,44	8,17	-0,89	37,17	39,71
Café	16,54	4,16	0,85	6,09	-0,54
Feijão	23,27	5,86	-2,23	14,18	-
Óleos	18,05	4,54	-4,85	15,85	37,68
Frutas	46,34	11,67	-1,26	7,42	16,52
Banana	8,76	2,21	4,53	15,87	17,43
Laranja	19,04	4,79	-6,11	4,16	7,81
Outras (12 frutas)	18,54	4,67	1,48	7,17	26,55
Hortaliças	44,00	11,08	-4,35	9,05	12,22
Alface	4,54	1,14	-6,00	-0,87	15,82
Batata	10,01	2,52	-0,60	2,35	19,88
Cebola	4,47	1,13	-8,96	53,08	63,14
Tomate	7,35	1,85	-14,24	11,87	-7,66
Outras (20 hortaliças)	17,63	4,44	0,06	6,85	8,56
Outros produtos (maisena, massa de tomate e goiabada)	3,44	0,87	4,24	11,69	5,85
Subtotal	240,95	60,67	-2,18	13,95	23,78
Produtos de origem animal					
Carnes e derivados	80,04	20,15	1,94	17,79	33,98
Carnes	79,04	19,90	1,92	17,71	34,06
Carne bovina	58,46	14,72	1,46	17,77	37,20
Frango	16,22	4,08	4,04	19,35	25,44
Carne suína	4,36	1,10	0,46	11,22	27,49
Derivados (lingüiça, banha e toucinho)	1,00	0,25	3,09	25,00	28,21
Leite e derivados	62,42	15,72	-0,32	5,17	6,36
Leite	55,31	13,93	-0,05	5,19	7,48
Derivados (manteiga e queijo)	7,11	1,79	-2,34	5,02	-1,66
Ovos	13,77	3,47	-1,85	22,62	23,17
Subtotal	156,23	39,33	0,68	12,78	20,54
Total	397,18	100,00	-1,07	13,48	22,48

¹Cada item pode incluir mais de uma qualidade, marca ou forma de apresentação do produto.

²Baseada nas quantidades adquiridas para o domicílio da família paulistana de renda e tamanho médios, conforme Pesquisa de Orçamentos Familiares (POF-1981/82), da Fundação Instituto de Pesquisas Econômicas, da Universidade de São Paulo (FIPE/USP). Preços coletados em amostragem do IEA.

Fonte: Instituto de Economia Agrícola.

TABELA 8 - Índices Mensais de Preços Recebidos pelos Agricultores Paulistas, Índices de Preços Paços, Índices de Paridade e Índices de Preços no Varejo, Setembro de 2007 a Setembro de 2008¹

(Base: ago./94 = 100)

Ano e mês	IPRV	IPRA	IPR	IPP	IPPF	IPPD
2007						
Set.	457,52	338,33	425,05	377,89	391,27	328,82
Out.	477,40	337,64	436,59	383,30	395,14	338,00
Nov.	489,97	341,64	445,82	388,38	397,27	350,47
Dez.	506,93	356,98	462,89	400,52	406,52	369,96
2008						
Jan.	526,14	346,10	469,10	409,07	416,60	373,96
Fev.	515,17	347,31	463,41	412,06	421,74	370,94
Mar.	524,41	356,26	473,04	417,95	428,46	374,37
Abr.	519,76	361,78	472,97	429,45	439,07	387,82
Mai.	532,94	386,17	492,09	443,97	452,73	404,14
Jun.	546,03	410,20	510,82	458,79	465,20	424,86
Jul.	555,03	424,00	522,38	469,46	470,88	449,11
Ago.	522,11	419,71	500,59	470,25	474,63	440,60
Set.	519,02	407,63	493,52	474,10	479,66	440,71

Ano e mês	Índice de Paridade		IPCMV	IPCMA	IPCMT	IPCA
	IPR/IPP(x100)	IPR/IPPF (x100)				
2007						
Set.	112,48	108,63	217,63	256,07	235,13	288,68
Out.	113,90	110,49	216,32	261,04	236,12	289,54
Nov.	114,79	112,22	220,06	261,71	238,81	290,64
Dez.	115,57	113,87	228,53	273,67	248,67	292,79
2008						
Jan.	114,67	112,60	235,14	273,92	253,10	294,37
Fev.	112,46	109,88	237,82	272,83	254,47	295,82
Mar.	113,18	110,40	239,53	275,31	256,50	297,24
Abr.	110,13	107,72	245,21	274,40	259,94	298,87
Mai.	110,84	108,69	255,95	282,77	270,16	301,23
Jun.	111,34	109,81	262,42	304,26	282,10	303,46
Jul.	111,27	110,94	266,99	308,09	286,50	305,07
Ago.	106,45	105,47	263,41	307,85	284,03	305,92
Set.	104,10	102,89	257,93	309,94	280,99	306,72

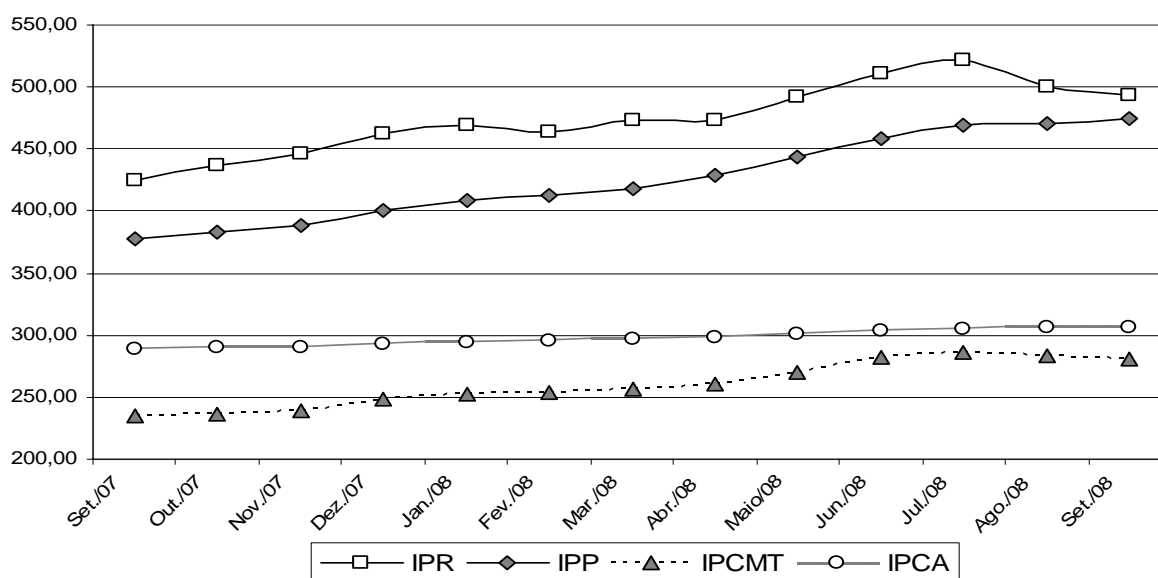

¹As siglas constantes nesta tabela encontram-se nas convenções da página 4.

Fonte: Instituto de Economia Agrícola.

TABELA 9 - Indicadores de Conjuntura Agropecuária, Estado de São Paulo, Setembro de 2008

Indicador econômico-financeiro ¹	Unidade	Setembro	Variação percentual		
			Em 1 mês	Em 6 meses	Em 12 meses
IGP-DI	-	401,327	0,36	6,12	11,90
IPCA	-	306,720	0,26	3,19	6,25
IPR	-	493,520	-1,41	4,33	16,11
IPR-Produtos vegetais	-	519,020	-0,59	-1,03	13,44
IPR-Produtos animais	-	407,630	-2,88	14,42	20,48
IPP	-	474,100	0,82	13,43	25,46
IPP-Adubo	-	852,000	2,38	35,23	80,85
IPP-Defensivo	-	243,040	1,66	-0,07	-4,63
IPP-Máquina	-	349,140	-0,02	1,89	6,17
IPP-Combustível	-	547,370	0,70	5,12	5,00
IPP-Frete	-	318,010	0,08	7,27	8,11
Salário mínimo	R\$	415,00	0,00	0,00	9,21
Dólar comercial	R\$	1,914	17,14	9,43	4,08
Dólar paralelo	R\$	2,050	12,64	7,89	-2,38
Poupança	%	0,6980	-	3,90	7,48
Taxa referencial de juros	%	0,1970	-	0,83	1,24

Relação de troca ²	Unidade	Setembro	Situação		
			Há 1 mês	Há 6 meses	Há 12 meses
Algodão/adubo	15kg/t	110,3	108,3	85,9	63,0
Arroz/adubo	sc.60kg/t	36,1	36,4	31,9	28,2
Café/adubo	sc.60kg/t	8,0	8,2	5,3	4,8
Cana-de-açúcar/adubo	t/t	64,2	64,0	45,8	36,1
Feijão/adubo	sc.60kg/t	8,6	9,0	6,2	9,3
Laranja/adubo	cx.40,8kg/t	158,7	145,6	98,3	89,9
Milho/adubo	sc.60kg/t	65,4	62,4	39,9	38,2
Soja/adubo	sc.60kg/t	55,1	55,3	41,7	36,7
Milho/soja	sc./sc.	1,9	1,8	1,7	1,5
Milho/trator	sc./u.	3.647	3.722	3.264	3.791
Soja/trator	sc./u.	1.936	2.124	1.954	2.584
Trigo/adubo	t/t	4,4	3,4	2,3	1,8
Boi gordo/boi magro	cab./cab.	1,6	1,6	1,7	1,6
Boi gordo/bezerro	cab./cab.	2,7	2,6	2,9	2,8
Leite B/ração	kg/l	0,6	0,7	0,7	1,0
Leite C/vaca leiteira	l/cab.	1.648	1.570	1.405	1.182
Frango/ração	kg/kg	1,3	1,3	1,0	1,3
Ovo/ração	kg/dz.	1,1	1,2	1,3	1,2
Suíno/ração	kg/kg	3,5	3,2	2,9	2,6
Índice de paridade	-	104,10	106,45	113,18	112,48

¹IGP-DI, IPCA, IPR e IPP com base em ago./94 = 100. Dólar: média das cotações diárias de venda. Poupança: rendimento do dia 1º do mês, creditado no 1º dia útil do mês seguinte.

²Produtos vegetais (e leite C): quantidade de produto necessária para adquirir uma tonelada de adubo, um trator ou uma vaca leiteira. Relação milho/soja: número de sacos de milho equivalente, em valor, a um saco de soja. Produtos animais: número de cabeças de boi magro ou bezerro ou quilogramas de ração necessários para compra de uma unidade de produto (1 boi gordo, 1 litro de leite B, 1kg de frango, 1 dúzia de ovos ou 1kg de suíno). Índice de paridade: IPR/IPPx100.

Fonte: Instituto de Economia Agrícola, com base em dados próprios e de outras Instituições.